

Die Wissenschaftliche Gesellschaft für Prüfung und Controlling an der Universität Augsburg e. V. wurde vor über 20 Jahren auf Initiative von Prof. Dr. Dr. h.c. mult. A. G. Coenberg gemeinsam mit verschiedenen Vertretern der Praxis ins Leben gerufen. Zusammen mit dem Lehrstuhl für Betriebswirtschaftslehre, Wirtschaftsprüfung und Controlling an der Universität Augsburg ist das Ziel der Gesellschaft, die Verzahnung von Betriebswirtschaftspraxis und betriebswirtschaftlicher Forschung und Lehre voranzutreiben.



Die Anforderungen an das Controlling sowie an die Prüfung und Beratung von Unternehmen wachsen ständig durch immer komplexere inner- und außerbetriebliche Beziehungen und Abläufe. Zur Bewältigung dieser Anforderungen ist die beste und aktuellste Aus- und Weiterbildung sowie ein ständiger Kontakt zwischen Wissenschaftlern und Praktikern unabdingbar.

Ich lade Sie herzlich zur Mitarbeit und Mitwirkung in der Wissenschaftlichen Gesellschaft ein.

Wolfgang Schultze

## Leitung der Gesellschaft

### Vorstand

Prof. Dr. Wolfgang Schultze, Universität Augsburg  
Dr. Volker Borkowski, DVB-Unternehmensberatung  
Stefan Greiffenberger, Greiffenberger AG  
Dr. Bernd Grottel, KPMG Bayerische Treuhandgesellschaft AG

### Vorsitzender des Kuratoriums

Harald Labbow, Max Aicher GmbH & Co. KG

### Geschäftsführung

Christina Manthei  
Universität Augsburg  
Lehrstuhl für Betriebswirtschaftslehre  
Wirtschaftsprüfung und Controlling  
Universitätsstraße 16  
86135 Augsburg

Die Wissenschaftliche Gesellschaft für Prüfung und Controlling – ein Bindeglied zwischen der betrieblichen Praxis und der betriebswirtschaftlichen Forschung und Lehre:

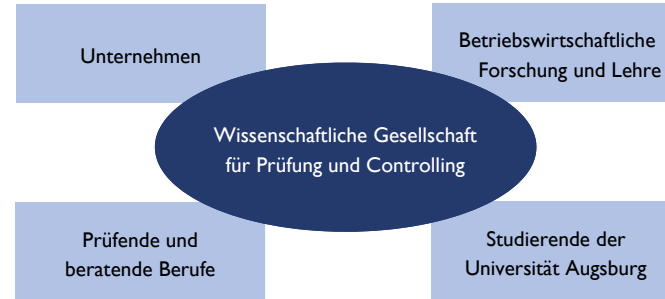

## Die Ziele der Gesellschaft im Einzelnen

1. Brückenschlag zwischen Wissenschaftlern und Praktikern. Bindeglied zwischen Studierenden, Firmenmitgliedern und persönlichen Mitgliedern.
2. Erleichterung des Übergangs vom Studium in die Praxis. Frühzeitiger Zugang der Mitgliedsfirmen zu qualifiziertem Nachwuchs.
3. Unterstützung der Ausbildung in den Bereichen Prüfung und Controlling an der Universität Augsburg im Hinblick auf ihren Praxisbezug.
4. Praxisorientierte Unterstützung wissenschaftlicher Arbeiten, insbesondere Diplomarbeiten und Doktorarbeiten, vor allem im Hinblick auf aktuelle betriebswirtschaftliche Probleme.
5. Aufgreifen neuer nationaler und internationaler betriebswirtschaftlicher Themen, insbesondere auf dem Gebiet der Wirtschaftsprüfung und des Controlling sowie die Prüfung ihrer Relevanz für Wissenschaft und Praxis.

## Weitere Informationen

Tel.: (0821) 598-4130  
Fax: (0821) 598-4224  
E-Mail: [pca@wiwi.uni-augsburg.de](mailto:pca@wiwi.uni-augsburg.de)  
Internet: <http://www.wiwi.uni-augsburg.de/pca>



## Semesterprogramm

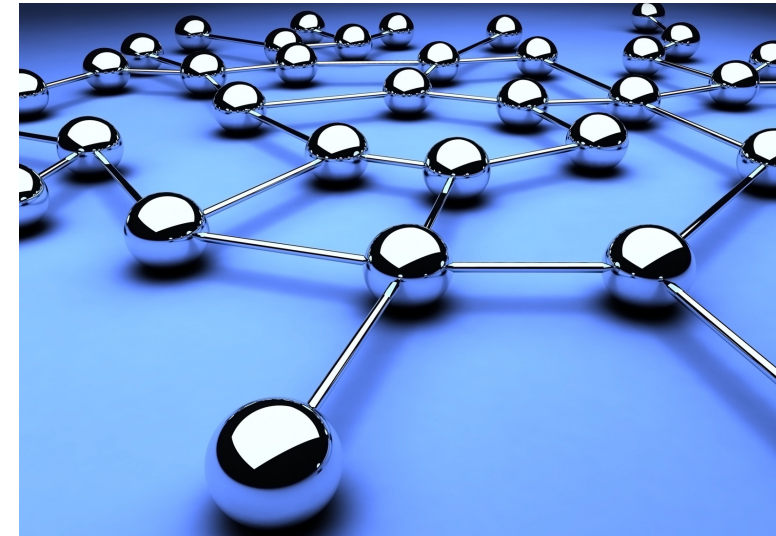

## Firmenbesichtigung

### Lech-Stahlwerke GmbH

Christoph Bardosch

**Dienstag, 20.11.2012, 17:00 Uhr**

Industriestraße 1

86405 Meitingen

(Um Anmeldung wird gebeten)

## Vortragsveranstaltungen

### Die Zukunft der Leasingbilanzierung nach IFRS

Sylvia Leuchtenstern, Senior Managerin

Dr. Elisabeth Zellner, Managerin

PricewaterhouseCoopers AG, München

**Dienstag, 23.10.2012, 18:00 Uhr**

Universität Augsburg, Hörsaal HW 1003

### Praxis der Erstellung und Nutzung von Kapitalflussrechnungen deutscher Industrieunternehmen – dargestellt am Beispiel MAN

Dr. Peter Park

Mitglied des Vorstands MAN Diesel & Turbo SE, Augsburg

**Dienstag, 27.11.2012, 18:00 Uhr**

Universität Augsburg, Hörsaal HW 1003

### Aktuelles zur Prüfung von Compliance Management-Systemen

Sabine Scholz

Senior Managerin KPMG AG, Frankfurt/München

**Dienstag, 04.12.2012, 18:00 Uhr**

Universität Augsburg, Hörsaal HW 1003

### Geplante IFRS Neuerungen zur Umsatzrealisierung an BMW Produktbeispielen

Markus Leo

Abteilungsleiter Konzernstandards Abschlüsse und Berichterstattung BMW AG, München

**Dienstag, 18.12.2012, 18:00 Uhr**

Universität Augsburg, Hörsaal HW 1003

### Risikocontrolling im Energieunternehmen

Dr. Markus Litpher

Mitglied des Vorstands Lechwerke AG, Augsburg

**Dienstag, 29.01.2013, 18:00 Uhr**

Universität Augsburg, Hörsaal HW 1003

## Vorlesungen von Praxispartnern im Wintersemester 2012/2013

### Internationale Rechnungslegung: IFRS

Thomas Spannagl

Partner Ernst & Young GmbH

### Wertorientierte Unternehmensführung

Prof. Dr. Rainer Salfeld

Geschäftsführender Gesellschafter Artemed Kliniken

### Wirtschaftsprüfung

Patrick Waubke

Partner KPMG AG

Weitere Informationen im Internet unter:

<http://www.wiwi.uni-augsburg.de/bwl/schultze/lehre>

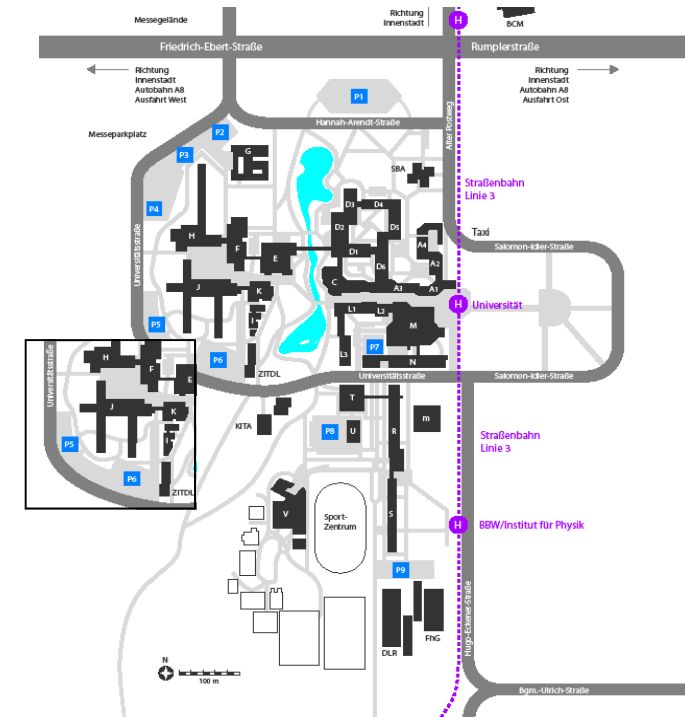

Universität Augsburg  
Hörsaal HW 1003  
Hörsaalgebäude der WiWi-Fakultät (K)  
Universitätsstr. 20, 86159 Augsburg

### Anfahrtsbeschreibung

Fahren Sie bei der Anreise mit dem PKW von der B 17 über die Ausfahrt »Messe-UNI-Zoo« ab. Folgen Sie auf dem Unigelände der Beschilderung »Anfahrt Süd«, Parkplatz P4.

Bei der Anreise mit öffentlichen Verkehrsmitteln können Sie die Straßenbahn Linie 13, Haltestelle »Universität«, benutzen.

Das WiWi-Hörsaalgebäude ist im Lageplan mit dem Buchstaben K bezeichnet.

### Aktuelles

Internet: <http://www.wiwi.uni-augsburg.de/pca>