Universität Augsburg University

Wissenschaftliche Publikationen, frei zugänglich online

Recherchieren, Open-Access-Style

Sonja Härkönen

Mai 2020

Recherchieren, Open-Access-Style - warum?

- Zusätzlich zu den Ressourcen, die von Bibliotheken gekauft werden, gibt es eine Vielzahl von Online-Datenbanken, die frei zugänglich sind und vermehrt auch den Volltext der wissenschaftlichen Publikationen enthalten.
- Wichtig ist, diese kostenlosen Angebote als zusätzliche Recherche-Optionen in Betracht zu ziehen und nicht vollkommen auf die traditionellen, fachlichen Datenbanken zu verzichten.
- Der wichtigste Unterschied:
  - Lizenzdatenbanken stehen meist nur den Angehörigen der Universität zur Verfügung, da diese kostenpflichtig sind und von den Unibibliotheken erworben werden. Sie verzeichnen wissenschaftliche Literatur.
  - Open-Access-Datenbanken sind kostenfrei und uneingeschränkt zugänglich. Sie verzeichnen die wissenschaftliche Literatur nicht nur, sie ermöglichen gleichzeitig auch den kostenfreien Zugriff auf die Texte selbst.

CC BY

Recherchieren, Open-Access-Style - warum?

Top Tipps:

- **Schlagwörter** und **fachliche Einordnung** für das Thema definieren (z.B. Wörter aus dem Titel; Namen der Autor*innen; Wörter, die das Thema fachlich / geographisch / zeitlich eingrenzen …)
- Open-Access-**Datenbanken** nach **fachlicher** Ausrichtung **auswählen**
  - z.B. über diese Liste von Open-Access-Tools für verschiedene Fächer: http://open-access.net/informationen-fuer-verschiedene-faecher/
- **Verschiedene Suchkriterien** für die Recherche nutzen
- In **mehr als einer** Datenbank recherchieren

CC BY

Was ist Open Access?

“Open Access meint, dass … [wissenschaftliche] Literatur **kostenfrei** und **öffentlich** im Internet zugänglich sein sollte, so dass Interessierte die Volltexte lesen, **herunterladen**, **kopieren**, **verteilen**, **drucken**, in ihnen suchen, auf sie verweisen und sie auch sonst auf jede denkbare legale Weise **benutzen** können, ohne finanzielle, gesetzliche oder technische Barrieren jenseits von denen, die mit dem Internet-Zugang selbst verbunden sind.”

(Budapester Open Access Initiative, http://www.budapestopenaccessinitiative.org/translations/german-translation)

Universität Augsburg
Universitätsbibliothek

OA-Forschungsliteratur nutzen - warum?

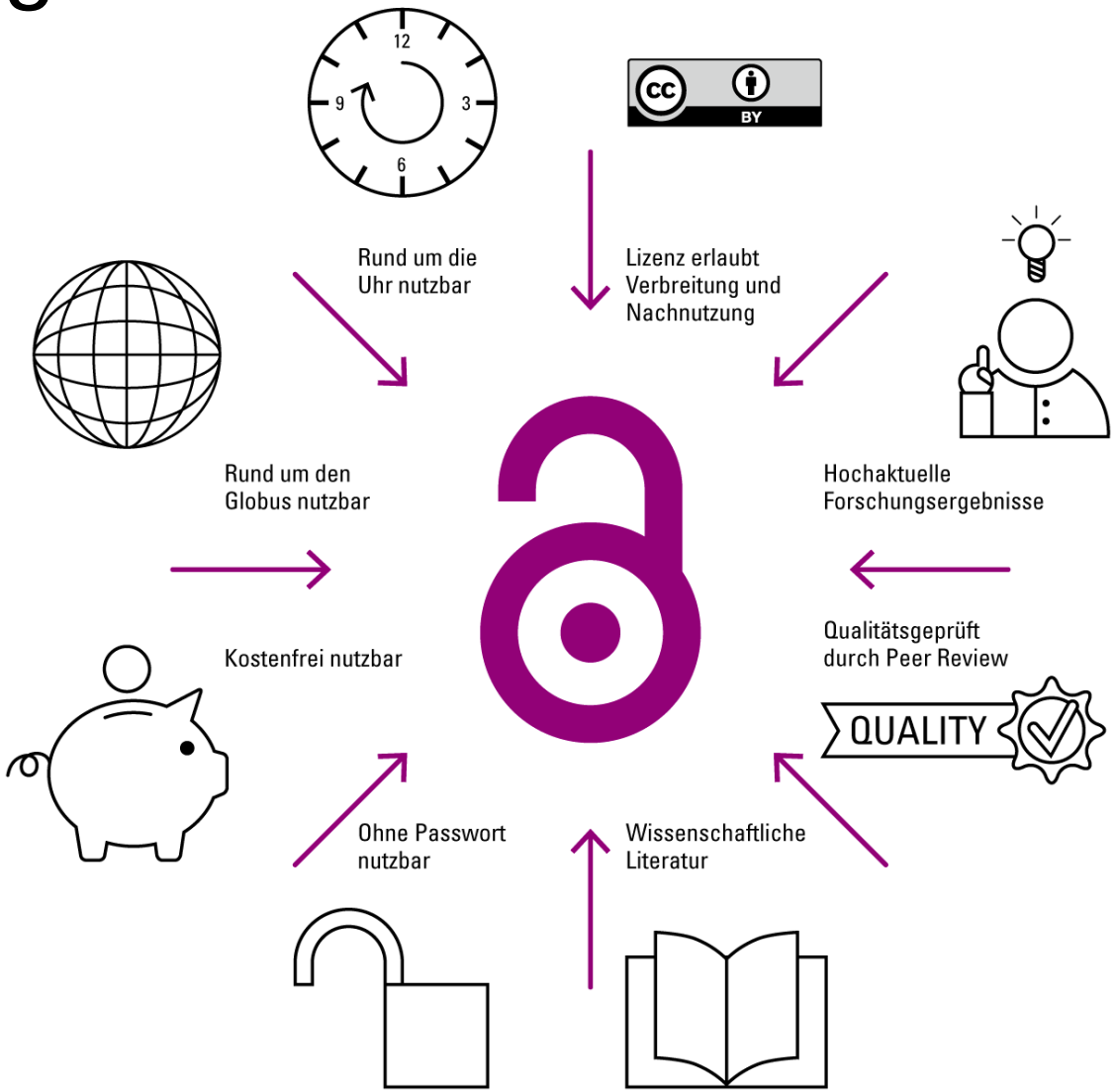

Sonja Härkönen, Universität Augsburg; grafische Bearbeitung: oup-kom.de

Wie finde ich Open-Access-Literatur? Einige Tools als Beispiel - 1

Bücher	Zeitschriften	Dissertationen
DOAB (Directory of OA Books) https://doabooks.org/ Google Books https://books.google.de/	**DOAJ** (Directory of OA Journals) https://doaj.org/	**BASE** (Deutschland) https://www.base-search.net/ EThOS (UK) https://ethos.bl.uk/ DART-Europe E-theses Portal (EU) http://www.dart-europe.eu/ OpenThesis (USA) http://www.openthesis.org/

CC BY

Wie finde ich Open-Access-Literatur? Einige Tools als Beispiel - 2

Portale (Digitalisate)	Suchmaschinen	(Fach)-Repositorien
Deutsche Digitale Bibliothek https://www.deutsche-digitale-bibliothek.de/ Europeana https://www.europeana.eu/de Digitale Sammlungen im Bibliotheksverbund Bayern https://www.digitale-sammlungen.de/	**BASE** https://www.base-search.net/ **CORE** https://core.ac.uk/ OAPEN https://www.oapen.org/ Open DOAR https://v2.sherpa.ac.uk/opendoar/	**OPUS** (Universität Augsburg) https://opus.bibliothek.uni-augsburg.de/ ArXiv https://arxiv.org/ PubMedCentral https://pubmed.ncbi.nlm.nih.gov/ RePEc (Economics) http://repec.org/ Social Science Research Network https://www.ssrn.com/

CC BY

Was gibt es noch für Tools?

- Informationen über Open-Access-Tools für verschiedene Fächer: http://open-access.net/informationen-fuer-verschiedene-faecher/

- Einen wichtigen Zeitschriftenartikel gefunden? Kein Online-Zugang? Vielleicht findet ihr über den Open Access Button eine frei zugängliche Version: https://openaccessbutton.org/

Universität Augsburg
Universitätsbibliothek

Was für Versionen von Volltexten gibt es online?

Preprint	Eingereichte Version des Artikels, vor dem Peer-Review. Korrekturen noch nicht eingearbeitet.
Postprint	Akzeptiertes Manuskript. Korrigierte Version des Artikels, nach dem Peer-Review, aber ohne Verlags-Branding. Meist ohne Seitenzahlen (oder Seitenzählung ab 1 und nicht unbedingt wie im Verlagspdf).
Verlagspdf	Die Verlagsversion, inklusive Layout, Design und Seitenzählung.

Postprint →

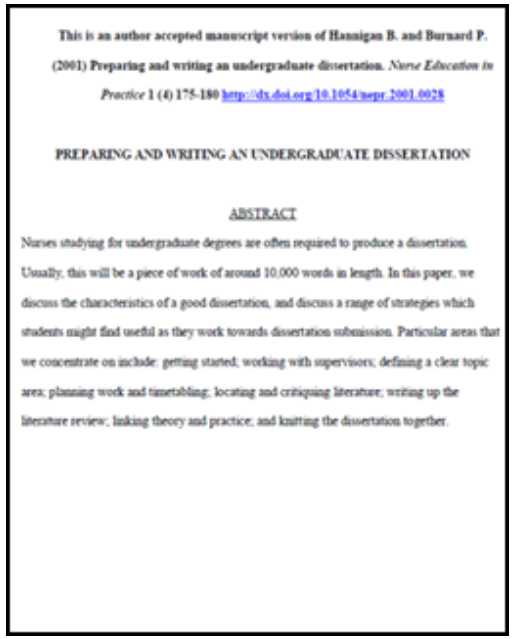

This is an author accepted manuscript version of Hannigan B. and Burnard P. (2001) Preparing and writing an undergraduate dissertation. *Nurse Education in Practice* 1 (4) 175-180 http://dx.doi.org/10.1054/nepr.2001.0028

PREPARING AND WRITING AN UNDERGRADUATE DISSERTATION

ABSTRACT

Nurses studying for undergraduate degrees are often required to produce a dissertation. Usually, this will be a piece of work of around 10,000 words in length. In this paper, we discuss the characteristics of a good dissertation, and discuss a range of strategies which students might find useful as they work towards dissertation submission. Particular areas that we concentrate on include: getting started; working with supervisors; defining a clear topic area; planning work and timetabling; locating and critiquing literature; writing up the literature review; linking theory and practice; and knitting the dissertation together.

← **Verlagspdf**

Focus

Preparing and writing an undergraduate dissertation

Ben Hannigan and Philip Burnard

Introduction

Why dissertations?

Universität Augsburg
Universitätsbibliothek

Wie zitiere ich akzeptierte (nicht finale) Manuskriptversionen?

- Werden in der eigenen Arbeit Versionen eines Textes zitiert, deren Layout und Seitenzählung nicht mit der Verlagsversion übereinstimmen, sollte dies im Literaturverzeichnis kenntlich gemacht werden. Hierfür gibt es natürlich je nach Zitationsstil diverse Optionen. **Ein Zitiervorschlag könnte so aussehen:**

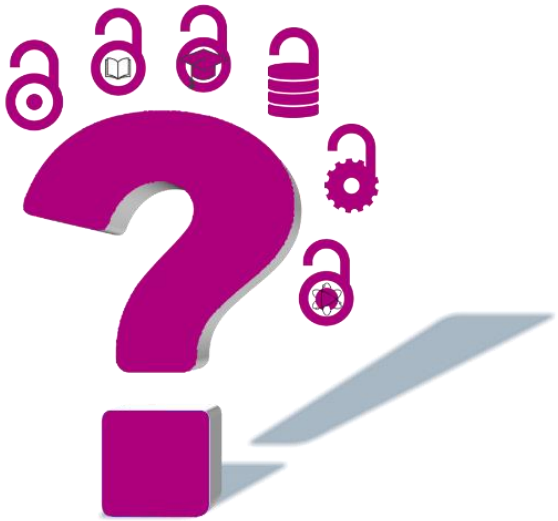

Shieber SM (2009) Equity for Open-Access Journal Publishing **[Postprint]**. PLoS Biol 7(8): e1000165. doi:10.1371/journal.pbio.1000165. **Abgerufen von http://Website [zuletzt aufgerufen am XX.05.2020].**

CC BY

Nächste Schritte

- Schlagwörter und fachliche Einordnung für das Thema definieren
- Open-Access-Datenbanken auswählen
- Verschiedene Suchkriterien für die Recherche nutzen
- In mehr als einer Datenbank recherchieren
- Version korrekt zitieren

Open Access / Publizieren:
Sonja Härkönen
(0821) 598 - 5403
openaccess@bibliothek.uni-augsburg.de

Universität Augsburg
Universitätsbibliothek